Pauschale Elektronikversicherung **Highlights**

Versicherungsschutz für elektronische und elektrotechnische Anlagen.

Informationen für Vertriebspartner

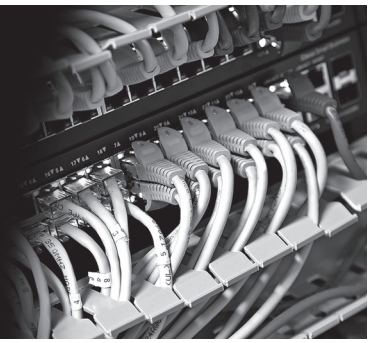

Einfache Beitragsermittlung und Beantragung mit rechnender PDF-Deckungsnote

Die Zielgruppe

- Unternehmen, die elektronische und elektrotechnische Anlagen und Geräte einsetzen

---

- **Allgefahren-Deckung:** Versicherungsschutz bei unvorhergesehenen Schäden
- **Pauschale Versicherungssummen** für verschiedene Anlagengruppen
- **Neuwertentschädigung**
- **Konstanter Versicherungsbeitrag –** keine Summen- und Beitragsanpassung
- **Unterversicherungsverzicht,** auch wenn die Versicherungssumme bis zu 20 % unter dem Versicherungswert liegt
- **Flexible Außenversicherung** für mobil eingesetzte Geräte und Anlagen: Geltungsbereich europa- oder weltweit bis zu 5, 20, 50 oder 100 % der Versicherungssumme der jeweiligen Anlagengruppe
- **Viele Besonderheiten sind bereits im Beitrag enthalten:**
  - Umfangreiches Kostenpaket – z. B. Aufräumungs- und Luftfrachtkosten bis jeweils 15.000 Euro
  - Vorsorgeversicherung bis zu 30 % der Versicherungssumme, bis 150.000 Euro
  - Erhöhte Wiederanschaffungskosten wegen Technologiefortschritts bis zu 10 % mitversichert
  - Alle Betriebsstätten innerhalb Deutschlands auch ohne Nennung mitversichert
  - Umzüge innerhalb Deutschlands mitversichert
  - Terrorrisiko innerhalb Deutschlands mitversichert
- **Zusätzlich versicherbar:**
  - Kosten für die Wiederherstellung von Daten
  - Mehrkostenversicherung, z. B. Mietkosten für Leihgeräte oder für die behelfsmäßige Wiederinstandsetzung
- **25 % Beitragsnachlass** bei Ausschluss von Schäden durch Feuer, Einbruchdiebstahl, Leitungswasser und Sturm

Diese Darstellung gibt einen ersten Überblick über die möglichen Leistungen.
Der konkrete Leistungsumfang ergibt sich jeweils aus dem Versicherungsschein und den Versicherungsbedingungen.

Stand 09/2016 – nur für den internen Gebrauch

TV_408 0916

Mannheimer